

ใบอนุญาตประกอบวิชาชีพวิศวกรรมควบคุม
Thai Professional Engineering License
 เลขประจำตัวประชาชน (ID) 3-5299-00254-85-6

ชื่อตัวและชื่อสกุล **นาย เศรษฐพร ประถมพล**
 Title/Name Surname **Mr. Sethaporn Prathompol**

เลขทะเบียน **สย.10341** เลขที่สมาชิกสามัญ **60595**
 License No. Member No.

ระดับ **สามัญวิศวกร** สาขา **โยธา**
 Level Professional Eng. Discipline Cvi Eng.

วันอนุญาต **9 ต.ค. 2565** วันหมดอายุ **8 ต.ค. 2570**
 Date of Issue 9 Oct 2022 Date of Expiry 8 Oct 2027

(นายปิยะบุตร วานิชพงศ์พันธุ์)
 นายกสภาวิศวกร President

(ลงชื่อ ประถมพล)

สภาวิศวกร
COUNCIL OF ENGINEERS
 www.coe.or.th

000060283

ใช้ประกอบหนังสือรับรองว่าเป็นผู้มีคุณงามความดีพอควร
 ที่ตั้ง ถนนราชพฤกษ์ แขวงบวรนิเวศ เขตบวรนิเวศ กรุงเทพมหานคร 10200
 1. ชนิด ตึก 39 ชั้น พื้นได้ดิน 1 ชั้น จำนวน 10 ห้อง โดยที่มีอาคารที่ก่อสร้างแล้วเสร็จ 628 ห้อง และอาคาร
 พื้นที่ได้ดิน 2 ชั้น จำนวน 10 ห้อง โดยที่มีอาคารที่ก่อสร้างแล้วเสร็จ 279 ห้อง พื้นที่ได้ดิน 534 ตร.ม.
 2. ชนิด ตึก 2 ชั้น พื้นได้ดิน 1 ชั้น จำนวน 1 แห่ง เพื่อใช้เป็น กั้นแนวเขตที่ดิน ความยาว 180 ม.
 3. ชนิด กั้นแนวเขตที่ดิน ความยาว 320 ม.

(ลงชื่อ ประถมพล)

บัตรประชาชน Thai National ID Card
 เลขประจำตัวประชาชน 3-5299 00254 85 6
 Identification Number

ชื่อตัวและชื่อสกุล **นาย เศรษฐพร ประถมพล**
 Last name **Prathompol**

เกิดวันที่ **16 ต.ค. 2508**
 Date of Birth **16 Oct. 1965**

ศาสนา **พุทธ**

ที่อยู่ **27 หมู่ที่ 13 ต.ต้นธงชัย อ.เมืองลำปาง**
 จ.ลำปาง

11 ต.ค. 2565 15 ต.ค. 2573
 วันออกบัตร วันหมดอายุ
 11 Oct. 2022 15 Oct. 2030
 Date of Issue Date of Expiry

(นายแมนรัตน์ รัตนสุคนธ์)
 เจ้าพนักงานออกบัตร

3401-03-10111100

(ลงชื่อ ประถมพล)

 <p>TEAM Construction Management Co.,Ltd. บริษัท ทีม คอนสตรัคชั่น แมเนจเม้นท์ จำกัด 151 ถนนนวลจันทร์ แขวงนวลจันทร์ เขตบึงกุ่ม กรุงเทพมหานคร 10230 โทร/Tel : 0-2509-9000 ต่อ 1811 151 Nuan Chan Road , Nuan Chan , Bueng Kum ,Bangkok 10230 www.teamcm.co.th</p>	<p>โครงการ Quintara Mhy Den Pho Nimit</p>
<p align="center">บันทึกช่วยจำ (SITE MEMORANDUM)</p>	
<p>เรียน คุณเศรษฐพร ประถมพล ผู้จัดการ โครงการ (SMC)</p> <p>เรื่อง ขอนำส่ง เอกสารประกันภัยช่วงก่อสร้าง</p> <p>สิ่งที่ส่งมาด้วย : 1. เอกสาร CAR ประกันภัยช่วงก่อสร้างโครงการ</p>	<p>เลขที่เอกสาร QPN/TEAM-CM/SMC/MEMO/006/2566</p> <p>วันที่ 22 กรกฎาคม 2566</p>

- | | | | |
|---|---|--|---|
| <input checked="" type="checkbox"/> For your information
เพื่อทราบ | <input type="checkbox"/> For your comments
ความเห็นของท่าน | <input type="checkbox"/> For your approval
เพื่อการอนุมัติของท่าน | <input type="checkbox"/> For your signature
เพื่อลายเซ็นของท่าน |
| <input checked="" type="checkbox"/> Please handle
โปรดจัดการ | <input type="checkbox"/> Please comments
โปรดติดต่อ | <input type="checkbox"/> AS you requested
ตามที่ท่านขอเรื่อง | <input type="checkbox"/> Returned with thanks
ส่งคืนด้วยความขอบคุณ |
| <input checked="" type="checkbox"/> เพื่อเก็บเป็นหลักฐาน | <input type="checkbox"/> Please return
โปรดส่งคืน | <input type="checkbox"/> Please forward to.....
โปรดส่งต่อไปยัง | |

เนื้อหา บริษัท ทีม คอนสตรัคชั่น แมเนจเม้นท์ จำกัด ขอนำส่ง CAR ประกันภัยช่วงก่อสร้างโครงการ เพื่อเป็นข้อมูลรับทราบ
ใช้สำหรับดำเนินการก่อสร้างต่อไป

จึงเรียนมาเพื่อทราบและโปรดดำเนินการ

 (นายกฤษณะชัย ทิพย์ปลูก)
 ผู้จัดการ โครงการ
 บริษัท ทีม คอนสตรัคชั่น แมเนจเม้นท์ จำกัด

สำเนาเรียน :

RECEIVED
 22 JUL 2023
 BY: 

CONTRACT WORKS INSURANCE POLICY SCHEDULE

บริษัท AAGI ต่ออายุ () ประกันใหม่ (X)	กรมธรรม์เดิมเลขที่	กรมธรรม์เลขที่ 001-MS-2023-0014006 (CAR)
Company Code Renewal New Business	Previous Policy No.	Policy No.

Insured / Location / The Contract AS PER ATTACHED LIST

Section I Building and Civil Engineering Works

- 1 10 Contract Works (Permanent and Temporary Works, including all materials to be incorporated therein)
11 Materials or items supplied by the Principal
- 2 Construction Equipment
- 3 Construction Machinery and stationary plant
- 4 Clearance of Debris (Limit of Indemnity)
- 5 Architects', Surveyors' and Consulting Engineers' fees necessarily incurred by the insured with the consent of the Insurers in the reinstatement or replacement of the property insured by Items 1, 2 or 3 destroyed or damaged by any of the perils hereby insured against
- Total Sum Insured

Sum Insured

1,021,000,000.00

Not Covered

Not Covered

Not Covered

As per Attached

As per Attached

1,021,000,000.00

Excesses

- 1 Contract Works, Construction Equipment
in respect of each and every occurrence for loss or damage arising out of
10 earthquake, storm, hurricane, cyclone, subsidence, landslide, collapse, any water damage
11 any other cause
- 2 Construction Machinery
in respect of each and every occurrence for loss or damage arising out of
20 earthquake, storm, hurricane, cyclone, subsidence, landslide, collapse, any water damage
21 any other cause

the first As per Attached

the first As per Attached

the first Not applicable

the first

Section II Machinery Erection

- 1 Property to be erected, including Freight, Customs Duties and Dues, and Costs of Erection
- 2 Erection Machinery and Tools
- 3 Clearance of Debris
- Total Sum Insured

Sum Insured

-

-

-

-

Excesses

- 1 Property to be erected : in respect of each and every occurrence
10 during erection
11 during testing
- 2 Erection Machinery and Tools : in respect of each and every occurrence for loss or damage arising out of any cause

the first -

the first -

the first -

Section III Third Party Liability

- 1 Limit of indemnity in respect of any one accident or series of accidents arising out of one event
10 For bodily injury
11 For property damage
- Total limit of indemnity under this Policy

Sum Insured

Combined single limit of Baht 30,000,000.00

any one occurrence and in aggregate

-

Excesses

- 1 In respect of each and occurrence for
10 bodily injury/death
11 loss of or damage to property

the first Nil

the first As per Attached

Period of Insurance

Section I	From	21 มีนาคม 2566	To	21 มิถุนายน 2568	plus	12	month/s maintenance
Section II	From	-	To	-	plus	-	month/s maintenance
Section III	From	21 มีนาคม 2566	To	21 มิถุนายน 2568	plus	-	month/s maintenance

Premium

Section I	1,276,250.00	Stamp duty	5,105.00	Value Added Tax	89,694.85	Total	1,371,049.85
Section II	-	Stamp duty	-	Value Added Tax	-	Total	-
Section III	Included	Stamp duty	Included	Value Added Tax	Included	Total	Included

Agreement made on 21 มีนาคม 2566* Policy issued on 30 มีนาคม 2566



Agent



Broker

โดยตรง

License No.

In witness where of the Undersigned being duly authorized by the Insured and on behalf of the Insurers has/have here unto set his/their hand (s).

กรรมการ
Directorกรรมการ
Directorผู้รับมอบอำนาจ
Authorized Signature

สำหรับลูกค้า

Attaching to and forming a part of the กรมธรรม์ประกันภัย No. 001-MS-2023-0014006 (CAR)

Attaching to and forming a part of the Policy No.

ผู้เอาประกันภัย : บริษัท อีสเทอร์น สตรีท เรียวล เอสเตท จำกัด ในฐานะผู้ว่าจ้าง และ/หรือ บริษัท สยาม มัลติ คอน จำกัด
ในฐานะผู้รับเหมาหลัก และ/หรือ ผู้รับเหมาช่วงทุกรายที่ได้รับมอบหมาย และอยู่ภายใต้สัญญาการ
ก่อสร้างเดียวกัน

โครงการ : ควินทารา มาย 'เดน โพธิ์นิมิตร

สถานที่ก่อสร้าง : ถนนกรุงธนบุรี แขวงบวรบุรี เขตธนบุรี กรุงเทพมหานคร

รายละเอียดของโครงการ : งานก่อสร้างอาคารพักอาศัย สูง 40 ชั้น 1 อาคาร (ไม่มีชั้นใต้ดิน) ประกอบไปด้วย
งานเสาเข็มเจาะ, งานโครงสร้างอาคาร, งานสถาปัตยกรรม, งานวิศวกรรมประกอบอาคาร,
งานระบบสุขาภิบาล, งานตกแต่งภายในและภายนอกอาคาร และงานอื่น ๆ ที่อยู่ภายใต้สัญญา
ว่าจ้างเดียวกัน

ระยะเวลาเอาประกันภัย : 2 ปี 3 เดือน (เริ่มตั้งแต่วันที่ 21/03/2566 สิ้นสุด วันที่ 21/06/2568) (823 วัน)

ระยะเวลาดำรงรักษา : 12 เดือน

จำนวนเงินเอาประกันภัย : ส่วนที่ 1 - งานรับเหมาตามสัญญา
มูลค่างานตามสัญญา 1,021,000,000.00 บาท
ทรัพย์สินเดิมของผู้ว่าจ้าง ไม่คุ้มครอง

รวม 1,021,000,000.00 บาท

ส่วนที่ 2 - ความรับผิดชอบตามกฎหมายต่อบุคคลภายนอก

ในวงเงินไม่เกิน 30,000,000.00 บาท ต่อครั้ง และตลอดระยะเวลาเอาประกันภัย

ความคุ้มครอง : ตามกรมธรรม์มาตรฐานการประกันภัยระหว่างการก่อสร้าง
ส่วนที่ 1 - งานรับเหมาตามสัญญา
ความสูญเสียหรือความเสียหายต้องงานรับเหมาตามสัญญาดังกล่าว อันเกิดจากอุบัติเหตุที่เกิด
ขึ้นโดยทันทีทันใด และไม่ได้คาดคิดมาก่อน ได้แก่ ไฟไหม้ ฟ้าผ่า ภัยระเบิด การถูกโจรกรรม
และภัยธรรมชาติต่าง ๆ เช่น ลมพายุ น้ำท่วม อุทกภัย ภัยแผ่นดินไหวหรือภูเขาไฟระเบิดหรือ
คลื่นใต้น้ำหรือสึนามิ แผ่นดินทรุดตัว ดินพังทลาย เป็นต้น รวมถึงสาเหตุอื่น ๆ ที่ไม่ได้รับระบุไว้ใน
ข้อยกเว้นของกรมธรรม์ประกันภัยงานระหว่างการก่อสร้าง
จำกัดจำนวนเงินความรับผิด สำหรับความเสียหายแต่ละครั้ง และตลอดระยะเวลาเอาประกันภัย
อันเนื่องมาจากสาเหตุ
ภัยน้ำท่วม ในวงเงินไม่เกิน 50,000,000.00 บาท บาท ต่อครั้ง และตลอดระยะเวลาเอาประกันภัย

Attaching to and forming a part of the กรมธรรม์ประกันภัย No. 001-MS-2023-0014006 (CAR)

Attaching to and forming a part of the Policy No.

ส่วนที่ 2 - ความรับผิดชอบตามกฎหมายต่อบุคคลภายนอก

คุ้มครองความรับผิดชอบตามกฎหมายของผู้เอาประกันภัย ในฐานะที่ต้องรับผิดชอบตามกฎหมายต่อ การเสียชีวิต ความบาดเจ็บทางร่างกาย และความเสียหายต่อทรัพย์สินของบุคคลภายนอก ซึ่งไม่มีส่วน เกี่ยวข้องกับการปฏิบัติงานตามสัญญา ซึ่งทำให้เกิดอุบัติเหตุต่าง ๆ ขึ้นภายในและบริเวณใกล้เคียงกับ สถานที่ปฏิบัติงานที่ระบุไว้ในสัญญา

ความรับผิดชอบส่วนแรก :

ผู้เอาประกันภัยจะต้องรับผิดชอบสำหรับจำนวนเงินส่วนแรกของความเสียหายที่เกิดขึ้น ในแต่ละครั้ง และทุกครั้งเป็นจำนวนเงินดังนี้

ส่วนที่ 1 - งานรับเหมาตามสัญญา

1. 10% ของความเสียหาย ขั้นต่ำ 100,000.- บาท ต่อครั้ง และทุกครั้ง สำหรับความเสียหายที่เกิดจากภัยน้ำท่วม, ภัยแผ่นดินไหวหรือภูเขาไฟระเบิดหรือคลื่นใต้น้ำ หรือสึนามิ, ภัยลมพายุ, ภัยลูกเห็บ, ภัยธรรมชาติอื่น ๆ, แผ่นดินทรุดตัว, ดินพังทลาย, ภัยเนื่องจากน้ำ, การลักทรัพย์, ในช่วงระยะเวลาการบำรุงรักษา และการทดสอบระบบ (Testing & Commissioning)
2. 50,000.- บาท ต่อครั้ง และทุกครั้ง สำหรับสาเหตุอื่น ๆ

ส่วนที่ 2 - ความรับผิดชอบตามกฎหมายต่อบุคคลภายนอก

1. 50,000.- บาท ต่อครั้ง และทุกครั้ง สำหรับความเสียหายต่อทรัพย์สินของบุคคลภายนอก
2. ไม่มีความรับผิดชอบส่วนแรก ในกรณีที่เป็นความบาดเจ็บหรือเสียชีวิต

Special Clauses :

1. 72 Hours Clause
2. Architects' Surveyors' and Consulting Engineers Fees
(Limit of THB 30,000,000.- any one occurrence and in aggregate)
3. Automatic Extension (3 Months with additional premium & terms to be agreed)
4. Automatic Reinstatement of Sum Insured (Subject to additional premium and terms to be agreed)
5. Cessation of Work (3 Months)
6. Consequence of Faulty Design (Limit of THB 100,000,000.- any one occurrence and in aggregate with Deductible of 10% of loss or Min. THB. 100,000.- each and every loss)
7. Consequential Loss to Third Party (Limit of THB 10,000,000.- any one occurrence and THB 20,000,000.- in aggregate)
8. Cross Liability Clause
9. Error and Omission Clause
10. Escalation Clause (110%)
11. Expediting Expense including Airfreight Clause (20% of normal repair cost)
12. Extended Maintenance Clause (12 Months)



เลขที่ No. 120

สำนักงานใหญ่ : 204/13-15 ซอยสุขุมวิท 77 (อ่อนนุช 1) ถนนสุขุมวิท แขวงพระโขนงเหนือ เขตวัฒนา กรุงเทพฯ 10260 โทร. 02-7403604-8
สาขาที่ 00004 : 1319 ถนนพัฒนาการ แขวงประเวศ เขตประเวศ กรุงเทพฯ 10250 โทร. 02-0291555

ใบสำคัญจ่ายเงินสดย่อย
Petty Cash Voucher

วันที่ Date 7/9/66

จ่ายผู้รับเงิน Payee. 856TRSP. เข้าบัญชี

หน่วยงาน Agencies. คำ For.

- ☒ Job No. 856TRSP.
- ☐ ทรัพย์สิน
- ☐ อื่นๆ

ที่	A/C Code	รายการ	จำนวนเงิน
		ค่าส่งพัสดุ	4,400.00
		เดือนมิถุนายน 41	
		ยอดเงิน 4,400.00	
		ตัวอักษร	

จัดทำโดย	ตรวจและรับรองถูกต้อง	อนุมัติโดย	ผู้บันทึกบัญชี	ผู้จ่ายเงิน	ผู้รับเงิน
จันทิมา	จันทิมา	จันทิมา		จันทิมา	จันทิมา
หมายเหตุ					



ใบเบิกค่าใช้จ่ายใบสำคัญรับเงิน

วันที่ 7/9/2566

วันเพ็ญ ดวงเทียน

ข้าพเจ้านาย/นาง/นางสาว.....ขอเบิกเงินจากบริษัท

สยาม มัลติ คอน จำกัด เป็นค่า.....
ดูดสิ่งปฏิภูม แคมป์คนงานเทอดไท 41

รวมเป็นจำนวนเงิน 4,400.00
สี่พันสี่ร้อยบาทถ้วน

เพื่อเป็นหลักฐาน จึงลงลายมือชื่อไว้เป็นสำคัญ

ผู้เบิกเงิน/ผู้รับเงิน.....
.....

ผู้อนุมัติ.....
.....

.....

FM-FIN-07 Rev.01



บริษัท สยาม มัลติ คอน จำกัด (สำนักงานใหญ่) เลขประจำตัวเสียภาษี 0105554148289
204/13-15 ซอยสุขุมวิท 77 (อ่อนนุช 1) ถนนสุขุมวิท แขวงพระโขนงเหนือ เขตวัฒนา กรุงเทพฯ 10260
โทร : 02-029-1555

ใบรับเงิน

วันที่ 7/9/2566

ข้าพเจ้า นาย / นาง / นางสาว ไผวัน มาดา
อยู่บ้านเลขที่ 8/227 หมู่ที่ 1 ตำบล / แขวง บางบัวทอง
อำเภอ/เขต บางบัวทอง จังหวัด นนทบุรี
เลขบัตรประจำตัวประชาชน 3440700223577
เบอร์โทรศัพท์
ได้รับเงิน จาก บริษัท สยาม มัลติ คอน จำกัด
เป็นค่า สิบสี่ปฏิทิน เกมปีคนงานเทอดไท 41

เป็นที่เรียบร้อยแล้ว

ยอดเงินก่อนหักภาษี ณ ที่จ่าย	4,536.08	บาท
หักภาษี ณ ที่จ่าย	136.08	บาท
จ่ายสุทธิ	4,400	บาท

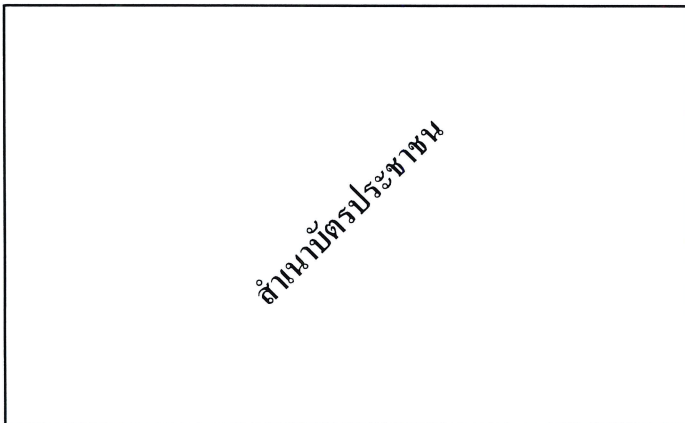

ลงชื่อ (ไผวัน มาดา) ผู้รับเงิน

หมายเหตุ :

บัตรประจำตัวประชาชน Thai National ID Card
 เลขประจำตัวประชาชน Identification Number **3 4407 00223 57 7**
 ชื่อตัวและชื่อสกุล **นาย ไพวัน มาตา**
 Name **Mr. Phaiwan**
 Last name **Mata**
 เกิดวันที่ **18 ม.ค. 2513**
 Date of Birth **18 Jan. 1970**
 ศาสนา **พุทธ**
 ที่อยู่ **8/227 หมู่ที่ 1 ต.บางบัวทอง**
อ.บางบัวทอง จ.นนทบุรี
 18 ม.ค. 2560 ร้อยตำรวจโท **17 ม.ค. 2568**
 วันออกบัตร (ลาหิลา บัญชีใส่บัตร) วันบัตรหมดอายุ **17 Jan. 2025**
 18 Jan. 2017 (เจ้าพนักงานออกบัตร) Date of Expiry **1015-02-01181352**
 Date of Issue





สืบหา รฐ ศักดิ์
 นาย ไพวัน มาตา

BORA-9.2-01-2560

 ประเทศไทย
 THAILAND
 MED--1103668--52

๑๓๖ ๖๖๖๖๖

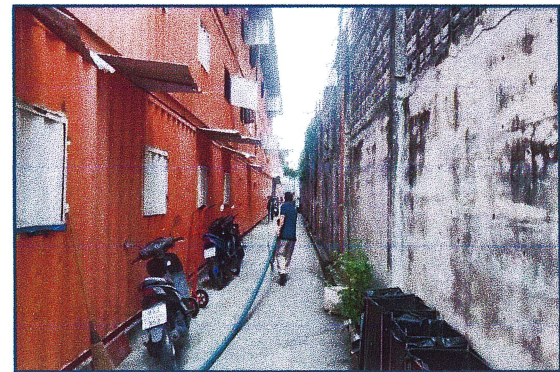
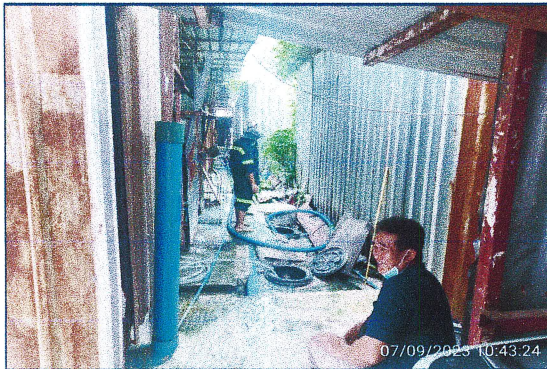
งานสุขส้วม
แคมป์เทอดไท 41

วันที่ 7/9/2566



งาน สุส้วม
07/09/2023



เลขที่ No. 121

สำนักงานใหญ่ : 204/13-15 ซอยสุขุมวิท 77 (อ่อนนุช 1) ถนนสุขุมวิท แขวงพระโขนงเหนือ เขตวัฒนา กรุงเทพฯ 10260 โทร. 02-7403604-8
สาขาที่ 00004 : 1319 ถนนพัฒนาการ แขวงประเวศ เขตประเวศ กรุงเทพฯ 10250 โทร. 02-0291555

ใบสำคัญจ่ายเงินสดย่อย
Petty Cash Voucher

วันที่ Date 7/9/66

จ่ายผู้รับเงิน

Payee..... นายวิทย์ 25 ธรมพล เข้าบัญชี- ☒ Job No. 850TRSP

หน่วยงาน

Agencies..... คำ For.....

- ☐ ทรัพย์สิน- ☐ อื่นๆ

ที่	A/C Code	รายการ	จำนวนเงิน
		ค่าเช่าโทรศัพท์	4,000.00
		ค่าเช่าโทรศัพท์ 41	
		ยอดเงิน <u>4,000.00</u> ยอดรวม	4,000.00
		ตัวอักษร	

จัดทำโดย <u>วิทย์ 25 ธรมพล</u>	ตรวจและรับรองถูกต้อง <u>วิทย์ 25 ธรมพล</u>	อนุมัติโดย <u>วิทย์ 25 ธรมพล</u>	ผู้บันทึกบัญชี	ผู้จ่ายเงิน <u>วิทย์ 25 ธรมพล</u>	ผู้รับเงิน <u>วิทย์ 25 ธรมพล</u>
หมายเหตุ					



ใบเบิกค่าใช้จ่าย/ใบสำคัญรับเงิน

วันที่ 7/9/2566

วันเพ็ญ ดวงเทียน

ข้าพเจ้านาย/นาง/นางสาว.....ขอเบิกเงินจากบริษัท

สยาม มัลติ คอน จำกัด เป็นค่า.....
แก้ไขส่วนตัว แคมป์คนงานเทอดไท 41

รวมเป็นจำนวนเงิน 4,000.00
สี่พันบาทถ้วน

เพื่อเป็นหลักฐาน จึงลงลายมือชื่อไว้เป็นสำคัญ

ผู้เบิกเงิน/ผู้รับเงิน.....

ผู้อนุมัติ.....

FM-FIN-07 Rev.01



บริษัท สยาม มัลติ คอน จำกัด (สำนักงานใหญ่) เลขประจำตัวผู้เสียภาษี 0105554148289
204/13-15 ซอยสุขุมวิท 77 (อ่อนนุช 1) ถนนสุขุมวิท แขวงพระโขนงเหนือ เขตวัฒนา กรุงเทพฯ 10260
โทร : 02-029-1555

ใบรับเงิน

วันที่ 7/9/2566

ข้าพเจ้า นาย / นาง / นางสาว ไพวัน มาตา
อยู่บ้านเลขที่ 8/227 หมู่ที่ 1 ตำบล / แขวง บางบัวทอง
อำเภอ/เขต บางบัวทอง จังหวัด นนทบุรี
เลขบัตรประจำตัวประชาชน
เบอร์โทรศัพท์ 3440700223577
ได้รับเงิน จาก บริษัท สยาม มัลติ คอน จำกัด
เป็นค่า แกะไขส้วมตัน แคมป์คนงานเทอดไท 41

เป็นที่เรียบร้อยแล้ว

ยอดเงินก่อนหักภาษี ณ ที่จ่าย	4,123.71	บาท
หักภาษี ณ ที่จ่าย	123.71	บาท
จ่ายสุทธิ	4,000	บาท

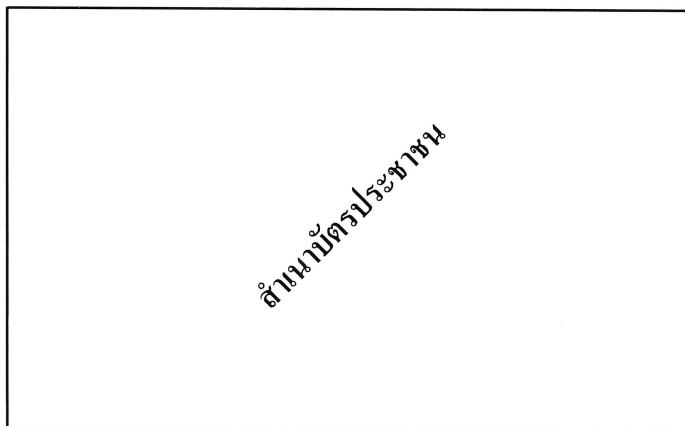

ลงชื่อ

ไพวัน มาตา

ผู้รับเงิน

()

หมายเหตุ :

บัตรประจำตัวประชาชน Thai National ID Card
 เลขประจำตัวประชาชน Identification Number **3 4407 00223 57 7**

ชื่อตัวและชื่อสกุล **นาย ไพวัน มาตา**
 Name **Mr. Phaiwan**
 Last name **Mata**
 เกิดวันที่ **18 ม.ค. 2513**
 Date of Birth **18 Jan. 1970**
 ศาสนา **พุทธ**

ที่อยู่ **8/227 หมู่ที่ 1 ต.บางบัวทอง**
อ.บางบัวทอง จ.นนทบุรี
 18 ม.ค. 2560 วันออกบัตร **18 Jan. 2017**
 17 ม.ค. 2568 วันบัตรหมดอายุ **17 Jan. 2025**
 (ลาพักชด บัญชี โสภิต) เจ้าพนักงานออกบัตร
 1015-02-01181352



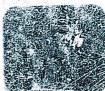
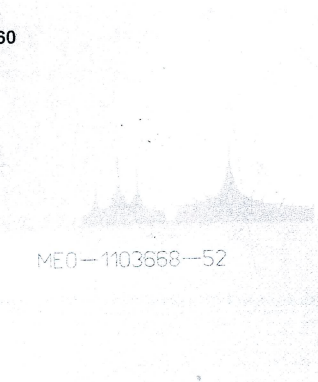

ไพวัน มาตา
 นายไพวัน มาตา

นาย ไพวัน มาตา

BORA-9.2-01-2560

 ประเทศไทย
 THAILAND
 ME0-1103668-52

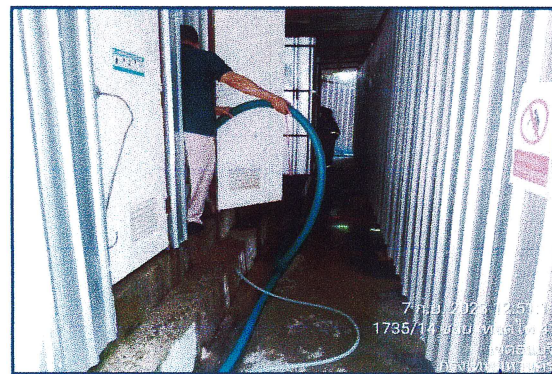
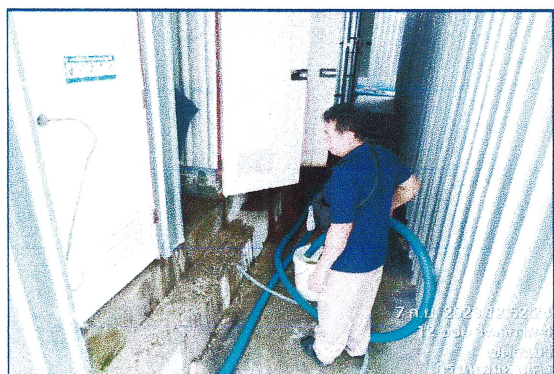
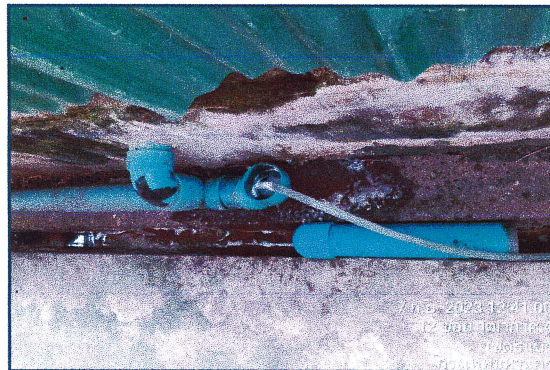
งานแก้ไขส้วมตัน
แคมป์เทอดไท 41

วันที่ 7/9/2566



สมชาย สันติสุข



ภาพประกอบ : กิจกรรม MORNING TALK

หน่วยงาน 85QTRSP



วันที่ 13 เดือน ธันวาคม พ.ศ. 2566 เวลา : 07.50 - 08.00 น.

จำนวน STAFF - SMC ผู้เข้าร่วม 19 คน

จำนวนแรงงานผู้เข้าร่วม 99 คน

รายละเอียด

1. บริหารร่างกายก่อนเริ่มงาน
2. เน้นย้ำเรื่องการทำงานบริเวณSlipform
3. เน้นย้ำเรื่องงานประกายไฟ เน้นให้ใช้ผ้ากันสะเก็ดไฟ
4. เน้นย้ำเรื่องบริเวณที่กินข้าวคนงาน
5. ช.แจ๊คเน้นย้ำเรื่องการใช้ถุงปูน ให้เปิดปากถุง ห้ามเจาะตรงกลางถุงปูน
6. แนะนำและอธิบายโรค Heat strok เพื่อให้คนงานนั้นสังเกตอาการตนเอง
6. แนะนำและอธิบายฝุ่นPM2.5 เพื่อให้คนงานนั้นสังเกตอาการตนเอง
7. ช.เซฟ แนะนำตัวกับคนงาน

สอบถาม *** ความเดือนร้อนรำคาญใจของแรงงาน ***



Project : QUINTARA Mhy ' DEN PHO NIMIT

Safety & Facility Plan

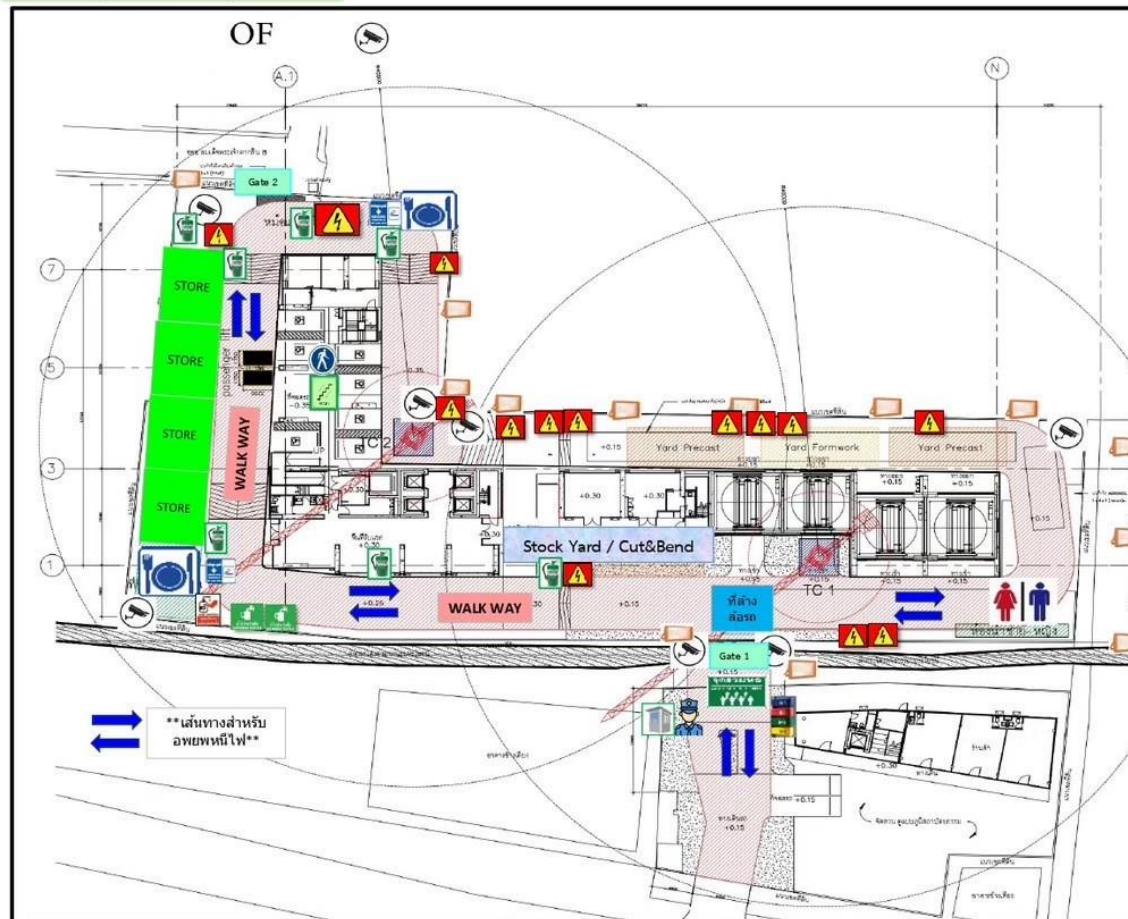

SYMBOL : MEANING	QUANTITY
Gate	Main Entrance 2
Security Guard	1
Assembly Point	1
Stairs & Walk way	1
Drinking Water	2
Hand Sanitizer	1
Smoking Area	2
Fire Extinguisher	7
Garbage Point	1
Worker Toilet	1
Tower Crane	2
Store SMC	4
Lighting LED	13
MDB / DB	14
ที่ล้างมือ	1
Stock Yard Cut&Bend	1
CCTV	8
Canteen	2

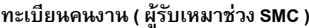
FM-CHO-03 Rev.02

www.kluaynamthai.com

บริษัท X-RAY สหุ DIGITAL LAB

และตรวจสุขภาพด้วยเครื่อง

Health Report

NAME นางสาว เจนจิรา วงศ์ศรี

NO 302

TITLE Safety Officer-1



รายงานผล
การตรวจสุขภาพ



โรงพยาบาล
กล้วยน้ำไท



02 769 2000
www.kluaynamthai.com

Add
Friends



CHEST X-Ray

เอกซเรย์ปอด

เอกซเรย์ปอด 2023

เอกซเรย์ปอด

ผลการตรวจเอกซเรย์ปอดปกติ

ตรวจเอกซเรย์ทรวงอก (Chest X-Ray)

เพื่อดูพยาธิสภาพของปอด และหัวใจ โรคที่สามารถตรวจพบได้จากการเอกซเรย์ปอด เช่น วัณโรค ถุงลมโป่งพอง
เนื้องอกในปอด โรคหัวใจ และหลอดเลือดหัวใจโต เป็นต้น สำหรับผู้ที่สูบบุหรี่หรือต้องสูดดมอากาศที่มีฝุ่นละออง
ควันพิษ เป็นประจำควรตรวจซ้ำรับการตรวจปีละครั้ง

SUMMARY AND RECOMMENDATION

สรุป และ ข้อเสนอแนะ

สรุป 2023

ผลการตรวจทางห้องปฏิบัติการอยู่ในเกณฑ์ปกติ

สรุป

Laboratory Examination

การตรวจทางห้องปฏิบัติการ

รายการที่ตรวจ PARTICULARS	ค่าที่ตรวจได้ RESULTS	2023	ช่วงปกติ
การตรวจปัสสาวะ (URINE ANALYSIS)			
การตั้งครรภ์ (PREGNANCY TEST)			
COLOR		Yellow	Yellow
APPEARANCE		Clear	Clear
SPECIFIC GRAVITY		1.030	1.005-1.030
โปรตีน (PROTEIN)		Negative	Negative
น้ำตาล (SUGAR)		Negative	Negative
KETONE		Negative	Negative
BACTERIA			
AMORPHOUS			
BLOOD		Negative	Negative
MUCOUS			
CAST			
เม็ดเลือดขาว (WBC / HPF)		3-5	0-5
เม็ดเลือดแดง (RBC / HPF)		0-1	0-5
เซลล์เยื่อบุผิว (EPITHELIUM CELL)		1-2	0-5
ความเป็นกรด-ด่าง (PH)		7.0	5-8
อื่น (OTHERS)			
แปลผล Interpretation		ปกติ	
การตรวจอุจจาระ (STOOL ANALYSIS)			
เลือดในอุจจาระ			
OCCULT BLOOD			
การเพาะเชื้อเพื่อหาเชื้อแบคทีเรีย			
STOOL CULTURE			
การตรวจเพื่อหาเชื้อโปรโตซัว และพยาธิ			
STOOL EXAMINATION			

Laboratory Examination

การตรวจทางห้องปฏิบัติการ

รายการที่ตรวจ PARTICULARS	ค่าที่ตรวจได้ Results		ช่วงค่าปกติ NORMAL VALUE	แปลผล Interpretation
	2023			
ไทรอยด์ (THYROID)				
T3			58-159 ng/dl	
T4			4.8-11.7 mg/dl	
FT3			1.8-3.8 Pg/mL	
FT4			0.7-1.4 ng/dl	
TSH			0.3-4.9 mIU/ml	
ตรวจหาปัจจัยเสี่ยงต่อการเป็นมะเร็ง				
ตับ (AFP)			0 -12.4 ng/ml	
ทางเดินอาหาร (CEA)			< 5 ng/ml	
รังไข่ (CA 125)			0-35 U/ml	
ต่อมลูกหมาก (PSA)			0-4 ng/ml	
เต้านม (CA15-3)			0 - 31.3 U/ml	
ตับอ่อน (CA19-9)			0 - 37 U/ml	
ตรวจหาภาวะโรคกระดูกพรุน				
CALCIUM			8.4-10.2mg/dl	
PHOSPHORUS			2.3-4.7 mg/dl	

General Knowledge and Health Instruction

ความรู้ทั่วไปและข้อควรปฏิบัติ

ต่อมาไทรอยด์โต (Thyroid Enlargement)

ต่อมไทรอยด์โตกว่าปกติ อาจเกิดจาก สาเหตุต่าง ๆ กัน เช่น เกิดจากการขาดธาตุไอโอดีน การเปลี่ยนแปลงของร่างกาย ผู้หญิงเข้าวัยรุ่น สตรีตั้งครรภ์ ยาบางชนิด หรือ อาจมีสาเหตุอื่นที่ค่อนข้างจะมีความรุนแรงหรืออันตราย เช่น เนื้องอกหรือมะเร็งต่อมไทรอยด์ ต่อมไทรอยด์อักเสบ หรือต่อมไทรอยด์สร้างฮอร์โมนมากเกินไปผิดปกติ เรียกว่าต่อมไทรอยด์เป็นพิษ ทำให้เกิดอาการผิดปกติ เช่น เหนื่อยง่าย อ่อนเพลีย นอนไม่หลับ ใจสั่น น้ำหนักตัวลด ควรได้รับการรักษาถึงแม้ว่าจะหายากจนหายแล้ว ก็ควรติดตามการรักษาอย่างต่อเนื่องเป็นระยะเพราะอาจกลับมาเป็นซ้ำได้

การตรวจสารโกละหนัก หรือสารทำลายในเลือดหรือปัสสาวะ

(สารตะกั่ว/สารปรอท/สารโครเมียม/สารแคดเมียม/สารหนู/โบรมีน/เบนซีน) เพื่อตรวจหาระดับสารโกละหนักหรือสารทำลายในเลือด หรือปัสสาวะเพื่อหาอันตรายจากสิ่งที่เป็นพิษที่เข้าไปในร่างกาย ที่ทำให้เกิดอาการเจ็บปวดหรือเป็นถึงสุขภาพในกรณีที่เป็นสารตัวทำลาย เช่น โกลูเทน/เบนซีน เมื่อเข้าสู่ร่างกายจะเกิดเป็นพิษและเป็นผู้ที่ตรวจพบว่ามีผลการตรวจเกินเกณฑ์ ควรลดการสัมผัสเช่น การสวมใส่อุปกรณ์ป้องกัน และปฏิบัติตามด้วยความระมัดระวัง รวมทั้งปฏิบัติตามระเบียบในเรื่องความปลอดภัยของบริษั้อย่างเคร่งครัด

6 Health Report

นางสาว เจนจิรา วงศ์ศิริ

Laboratory Examination

การตรวจทางห้องปฏิบัติการ

รายการที่ตรวจ PARTICULARS	ค่าที่ตรวจได้	ช่วงค่าปกติ NORMAL	แปลผล Interpretation
	2023		
ปริมาณน้ำตาลในเลือด	90	70-99 mg/dL	อยู่ในเกณฑ์ปกติ
FBS			
สมรรถภาพของไต (RENAL FUNCTION)			
BUN	11	7-20.6 mg/dL	อยู่ในเกณฑ์ปกติ
CREATININE	0.56	0.55-1.18 mg/dL	อยู่ในเกณฑ์ปกติ
ระดับกรดยูริก			
URIC ACID		2.5-7.2 mg/dL	
ปริมาณไขมันในเลือด (LIPID FUNCTION)			
CHOLESTEROL	161	<200 mg/dL	อยู่ในเกณฑ์ปกติ
TRIGLYCERIDE	67	<150 mg/dL	อยู่ในเกณฑ์ปกติ
HDL	63	40-150 mg/dL	อยู่ในเกณฑ์ปกติ
LDL	95	<150 mg/dL	อยู่ในเกณฑ์ปกติ
สมรรถภาพตับ (LIVER FUNCTION)			
TOTAL PROTEIN		6.4-8.3 g/dL	
ALBUMIN		3.5-5.2 g/dL	
DIRECT BILIRUBIN		0-0.5 mg/dl	
TOTAL BILIRUBIN		0.2-1.2 mg/dl	
SGOT	19	5-34 U/L	อยู่ในเกณฑ์ปกติ
SGPT	17	0-55 U/L	อยู่ในเกณฑ์ปกติ
ALK. Phosphatase		40-150 U/L	
Globulin		1.2-3.5 g/dL	
Gamma GT		9-64 U/L	
Indirect Bilirubin		0.0-0.7 mg/dl	
การตรวจน้ำตาลในเลือดสะสม			
HbA1C		<5.7 %	

รายการที่ตรวจ PARTICULARS		ค่าที่ตรวจได้ RESULTS		ช่วงค่าปกติ NORMAL
การตรวจความสมบูรณ์ของเม็ดเลือด (CBC)				
ปริมาณเม็ดเลือดแดง	TRBC	4.75		M 4.5- 6.5 mill/cumm F 3.8-5.6 mill/cumm
ปริมาณฮีโมโกลิน	Hb	13.4		M 13-18 g/dl F 11.5-16.5 g/dl
เม็ดเลือดแดงอัดแน่น	Hct	40.8		M 37-54% F 35-47 %
ปริมาณเม็ดเลือดแดงเฉลี่ย	MCV	85.9		76-97 FL
น้ำหนักฮีโมโกลินเฉลี่ย	MCH	28.2		27.0-32 Pg
ความเข้มข้นฮีโมโกลิน	MCHC	32.8		32 -36 %
เกล็ดเลือด	PLETETS	278000		140,000-400,000 cell/cumm
ปริมาณเม็ดเลือดขาว	WBC	9020		4,000-11,000 cell/cumm
ชนิดเม็ดเลือดขาว	NEUTROPHIL	61.5		40 -75 %
	LYMPHOCYTE	29.9		20 -45 %
	EOSINOPHIL	3.3		0 - 6 %
	MONOCYTE	4.9		2 - 10 %
	BASOPHIL	0.4		0 -2 %
ลักษณะรูปร่างเม็ดเลือดแดง				2023
RBC Morphology				Normochromic Normocytic
ESR				
แบลสมูล Interpretation				ปกติ
การตรวจหมู่เลือด (Blood Group)				
ABO				
Rh				
การตรวจ CBC สามารถช่วยวินิจฉัยโรคและภาวะต่าง ๆ ดังนี้				
1. ภาวะซีดหรือโลหิตจาง ค่าที่บ่งบอกคือ ค่า Hb/Hct มีค่าต่ำกว่าเกณฑ์ปกติ มีสาเหตุจากอาการขาดสารอาหาร หรือมาจากพันธุกรรมเช่น ธาลัสซีเมีย				
2. การอักเสบหรือการติดเชื้อโดยการนับและแยกชนิดเม็ดเลือดขาว ช่วยแยกสาเหตุการติดเชื้อว่าเกิดจากแบคทีเรีย, ไวรัสหรือพยาธิ เป็นต้น				
3. โรคเลือดบางชนิด เช่น มะเร็งเม็ดเลือดขาว ฯลฯ				

การตรวจ CBC สามารถช่วยวินิจฉัยโรคและภาวะต่าง ๆ ดังนี้

1. ภาวะซีดหรือโลหิตจาง ค่าที่บ่งบอกคือ ค่า Hb/Hct มีค่าต่ำกว่าเกณฑ์ปกติ มีสาเหตุจากการขาดสารอาหาร หรือมาจากพันธุกรรมเช่น ธาลัสซีเมีย
2. การอักเสบหรือการติดเชื้อโดยการนับและแยกชนิดเม็ดเลือดขาว ช่วยแยกสาเหตุการติดเชื้อว่าเกิดจากแบคทีเรีย, ไวรัสหรือพยาธิ เป็นต้น
3. โรคเลือดบางชนิด เช่น มะเร็งเม็ดเลือดขาว ฯลฯ

Physical Examination

การตรวจร่างกายโดยแพทย์

09/02/2566

วันที่	Date		
น้ำหนัก	51.3	กก.	ส่วนสูง
Weight		Kg	Height
ความดันโลหิต	122 / 72	BMI	20.06
Blood Pressure			ปกติ

ค่าที่ตรวจได้

2023

รายการที่ตรวจ		
สมรรถภาพปอด		ปอดขยายปกติ
สมรรถภาพทางไต		ปกติ
ผลการตรวจร่างกาย (PE)		
ตรวจสายตาทั่วไป		
คลื่นหัวใจไฟฟ้า EKG		
การวัดแรงหทัย		
ทดสอบการล้มหลัง		
การวัดแรงบีบมือ		
ผลการตรวจสายตา		
อาชีวอนามัย		
ผลการวัดหัวใจ		

คำแนะนำ

ความดันโลหิต เป็นเครื่องแสดงสมรรถภาพของระบบไหลเวียนโลหิตและการทำงานของหัวใจเป็นแรงดันที่เกิดจากหัวใจบีบตัว
ค่าเฉลี่ยในผู้ใหญ่และเด็กแตกต่างกันเล็กน้อยผู้ใหญ่ส่วนสูง 1.70 เมตร น้ำหนักตัว 70 กิโลกรัม ค่าเฉลี่ยความดันโลหิต 120/80 มม.ปรอท
หรือผู้ที่รับประทานยาความดันโลหิตสูง ควรตรวจความดันโลหิตเป็นประจำทุกวัน 1-2 ครั้งต่อวัน
ความดันโลหิตต่ำ หมายถึงความดันโลหิตที่ต่ำกว่า 90/60 มม.ปรอท อาจเกิดจากความผิดปกติของหัวใจหรือความผิดปกติของไต
ความดันโลหิตสูง หมายถึงความดันโลหิตที่มากกว่า 140/90 มม.ปรอท อาจเกิดจากความผิดปกติของหัวใจหรือความผิดปกติของไต
ผลการตรวจร่างกายโดยแพทย์

2 Health Report

นางสาว เณจิรา วงศ์ศรี